Altkönig-Stift

Ein guter Weg für das Leben im Alter

Inhalt

Herzlich Willkommen im Altkönig-Stift **4**
Philosophie des Hauses 5

Attraktive Lage, reizvolle Umgebung und gute Anbindung **7**

Rund um das Wohnen **8**
Unsere Wohnungen 8
Gutes Preis-Leistungs-Verhältnis 9
Gemeinschaftsräume 10
Kooperationspartner 11

Gastronomie – Lassen Sie sich verwöhnen! **12**

Kultur, Veranstaltungen und Reisen **15**

Sport- und Freizeitaktivitäten **16**

Medizinische und therapeutische Angebote **18**

Professionelle Betreuung und Pflege **20**
Persönlicher Alltagsservice 20
Betreuung in gewohnter Umgebung 21
Stationäre Pflege 22

Qualitätsmanagement **23**

Persönliche Beratung **24**
Probewohnen 24

So erreichen Sie uns **25**

Lageplan Altkönig-Stift **26**

Herzlich Willkommen im Altkönig-Stift

Sehr geehrte Interessentin,
sehr geehrter Interessent,

wir begrüßen Sie herzlich und freuen uns, Ihnen unser Altkönig-Stift eG, ein eigenständiges Seniorenwohnstift mit reicher Tradition und genossenschaftlicher Organisation, vorstellen zu dürfen.

Das Altkönig-Stift blickt auf eine langjährige, erfolgreiche Geschichte zurück. Im Jahre 1970 eingeweiht, ist es bis heute ein Geborgenheit vermittelndes, fürsorgliches und komfortables Zuhause für seine Bewohnerinnen und Bewohner.

In all den Jahren seines Bestehens ist das Altkönig-Stift immer mit der Zeit gegangen.

Das Interesse an einer Mitgliedschaft ist nicht zuletzt auch aufgrund der zukunftsorientierten Entwicklung unserer gemeinnützigen Genossenschaft seit vielen Jahren sehr erfreulich.

Mit dieser Broschüre möchten wir Ihnen einen informativen Einblick in das Leben in unserem Seniorenwohnstift geben. Wir wünschen Ihnen dabei viele positive Eindrücke und danken Ihnen sehr für Ihr Interesse.

Altkönig-Stift eG
Der Vorstand

Der Solidargedanke ist Grundlage unserer gemeinnützigen Genossenschaft

Philosophie des Hauses

Das Altkönig-Stift bietet seinen Bewohnerinnen und Bewohnern ein Zuhause in einer Gemeinschaft, deren Grundlage der Solidargedanke ist. Alle Mitglieder unserer Genossenschaft verpflichten sich mit ihrem Beitritt zur Mitverantwortung und Mitbeteiligung in unserer Gemeinschaft sowie zur Förderung des humanen und wirtschaftlichen Wachstums der Genossenschaft. Maßgebend für die Mitgliedschaft ist die Satzung der Altkönig-Stift eG.

Das Leben in unserem Stift wird daher in besonderem Maße von den Bewohnerinnen und Bewohnern selbst gestaltet und geprägt. Sie leben eigenständig in ihren Ein- bis Dreizimmerwohnungen unserer Wohnhäuser namens Aachen, Berlin, Coburg und Dresden.

In unserem Altkönig-Stift finden Sie eine seniorengerechte Infrastruktur vor mit umfangreichen Dienstleistungs- und Beratungsangeboten, vielfältigen Möglichkeiten der Teilnahme am sozialen und gesellschaftlichen Leben und einem breit gefächerten niveauvollen Bildungs-, Sport- und kulturellen Angebot.

Wir möchten unseren Bewohnerinnen und Bewohnern ein selbstbestimmtes Leben ermöglichen und erhalten, ihnen zugleich aber auch jederzeit Sicherheit und Geborgenheit geben, wenn unsere kompetente Hilfestellung oder Unterstützung benötigt wird. Unser stiftseigener Ambulanter Pflegedienst sorgt für eine fachkundige Pflege der Bewohnerinnen und Bewohner in ihren Wohnungen. Für einen vorübergehenden Aufenthalt zur Kurzzeitpflege oder eine dauerhafte Unterbringung in den Wohnbereichen Pflege stehen unsere beiden Pflegehäuser namens Erfurt und Passau zur Verfügung.

Die Atmosphäre unseres Seniorenwohnstiftes ist in besonderem Maße durch das hohe Gemeinschaftsgefühl unserer Bewohnerinnen und Bewohner und das engagierte Wirken unserer kompetenten Mitarbeiterinnen und Mitarbeiter geprägt.

Leben im Altkönig-Stift bedeutet Mitwirkung und Selbstbestimmung

Attraktive Lage, reizvolle Umgebung und gute Anbindung

Das Altkönig-Stift befindet sich in Oberhöchstadt, einem Stadtteil der romantischen Stadt Kronberg im Taunus. Im 19. Jahrhundert wurde Kronberg zum Zentrum der „Malerkolonie". Auch in der Gegenwart präsentiert sich Kronberg als interessante und kulturell sehr lebendige Stadt. Die Europastadt und Bankenmetropole Frankfurt liegt ihr gleichsam zu Füßen.

Zu dem in landschaftlich reizvoller Umgebung gelegenen Altkönig-Stift gehört ein großzügiger Park mit einem Skulpturengarten, einem Teich und vielen Sitz- und Liegemöglichkeiten rund um einen Pavillon, eine Bocciabahn und ein Trimmpfad mit seniorengerechten Geräten. Die an den Park angrenzenden Wiesen und Wälder bieten sich für ausgiebige Spaziergänge und Wanderungen an. Genießen Sie einen traumhaften Blick auf die Frankfurter Skyline oder den Altkönig, den dritthöchsten Berg im Taunus und Namensgeber unseres Stiftes.

Mit dem Kronberger Stadtbus, der unmittelbar am Altkönig-Stift hält, sind Sie in 15 Minuten in Kronberg und an der S-Bahn. Den Ortskern von Oberhöchstadt mit seinen Geschäften erreichen Sie ebenfalls in wenigen Minuten. Unser stiftseigener Shuttlebus ermöglicht Ihnen regelmäßige Fahrten nach Frankfurt, Wiesbaden, Bad Homburg und die umliegenden Städte.

Natur pur und trotzdem gut angeschlossen

Rund um das Wohnen

Unsere Wohnungen

In den Wohnhäusern Aachen, Berlin, Coburg und Dresden unseres Altkönig-Stiftes stehen unseren Bewohnerinnen und Bewohnern Ein-, Zwei- und Dreizimmerwohnungen von 26 m² bis 115 m² mit einer Ausrichtung zum Altkönig nach Westen oder zur Frankfurter Skyline nach Osten zur Verfügung. Alle Wohnungen sind seniorengerecht mit zeitgemäßem Komfort ausgestattet, haben jeweils eine kleine Küche, eine großzügige Loggia oder eine Terrasse. Die breiten Fensterfronten sorgen für Helligkeit. Zusätzlichen Stauraum bieten die zentralen zu jeder Wohnung gehörenden Abstellräume. Unsere größeren Wohnungen sind teilweise mit zwei Bädern ausgestattet.

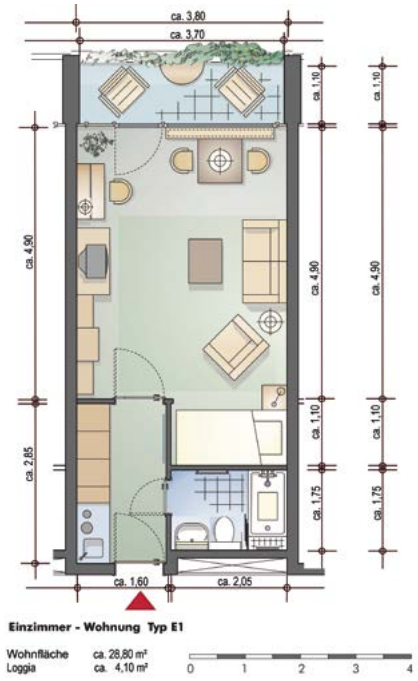

Grundriss 1-Zimmer-Wohnung, Typ E1

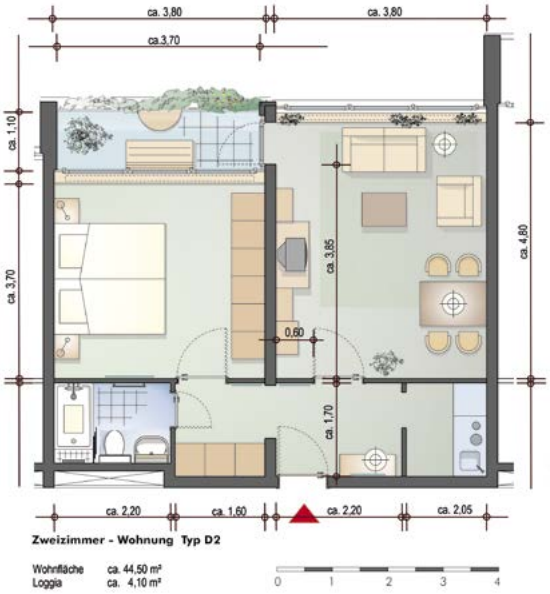

Grundriss 2-Zimmer-Wohnung, Typ D2

Gutes Preis-Leistungs-Verhältnis

Das monatliche Entgelt richtet sich nach der Größe Ihres Wohnungstyps und beinhaltet bereits zahlreiche Leistungen. Beispielsweise sind das tägliche Mittagsmenü, die wöchentliche Wohnungsreinigung, die freie Nutzung der Gemeinschaftsräume, der Haustechnische Service, die allgemeinen Betreuungs- und vorübergehenden Pflegeleistungen, die 24-Stunden-Notrufbereitschaft, ein Großteil des Kultur- und Freizeitangebotes, private Haftpflichtversicherung, sowie die Kosten für Heizung-, Strom-, Kalt- und Warmwasserversorgung im monatlichen Entgelt enthalten.

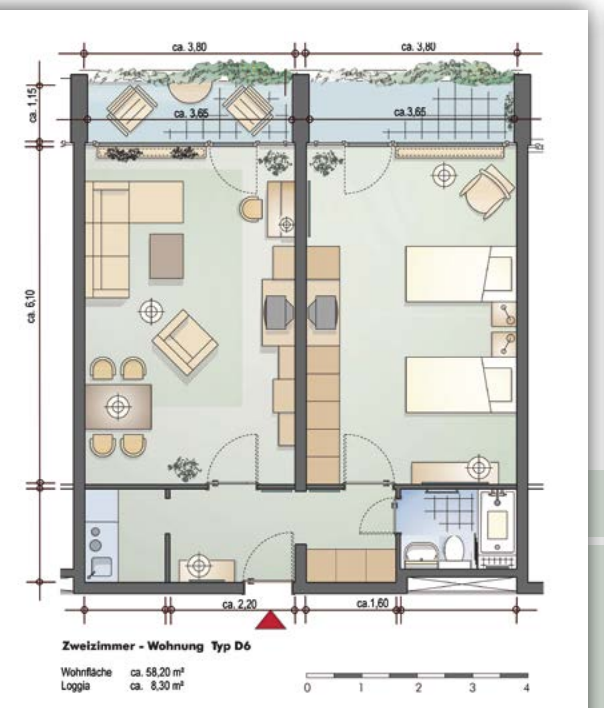

Grundriss 2-Zimmer-Wohnung, Typ D6

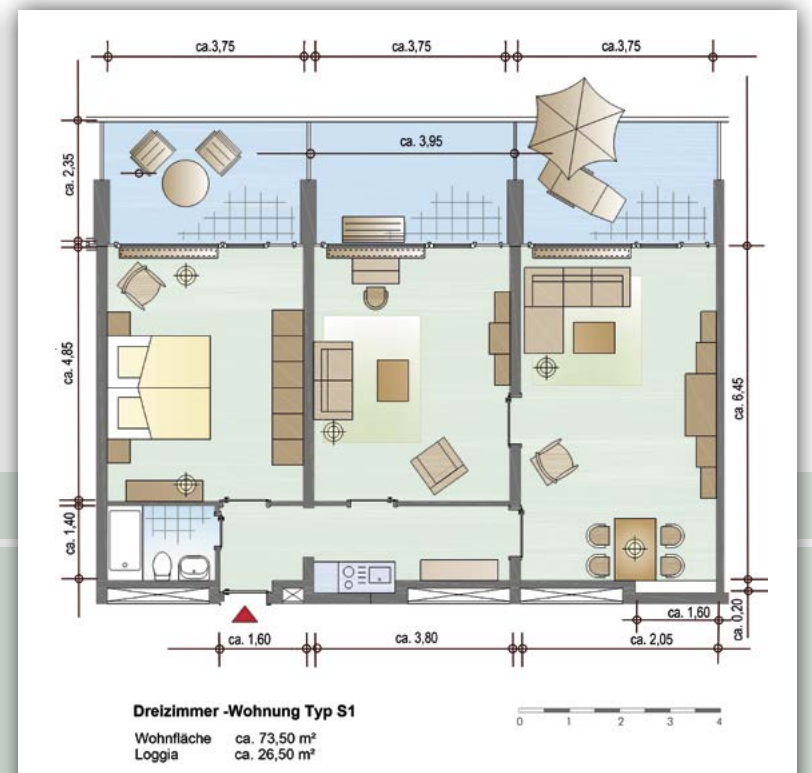

Grundriss 3-Zimmer-Wohnung, Typ S1

Gemeinschaftsräume

Eine Vielzahl von ansprechenden Gemeinschaftsräumen lädt Sie zum geselligen Leben und zum Verweilen ein.

Regelmäßig treffen sich unsere Bewohnerinnen und Bewohner in unserem oberen Foyer zum Skat- oder Bridgespiel. Manche ziehen sich auch gerne dorthin zum Lesen der Tageszeitungen zurück, die täglich in großer Auswahl bereitliegen.

Auf der gleichen Ebene befindet sich die Bibliothek mit einem umfassenden Bücherangebot, die von unseren Bewohnerinnen und Bewohnern liebevoll in Eigenregie geführt wird.

Das untere Foyer ist beliebter Treffpunkt vor dem Start zu gemeinsamen Aktivitäten, zum gemeinsamen Besuch des Speisesaals oder des Café/Restaurants. In unmittelbarer Nähe befindet sich der Festsaal, regelmäßiger Veranstaltungsort für Klavierabende, Kammerkonzerte, Vorträge oder Versammlungen.

Chor- und Singkreis, Sprachkurse, Vorlesestunden und Gesprächskreise finden im Terrassenzimmer oder im Internetraum statt. Zum Musizieren oder zum gemeinsamen Billard-Spiel laden eigens dafür eingerichtete Räume ein.

Leben in gepflegtem und ansprechendem Ambiente

In unserem Kleinen Markt, der sich an zentraler Stelle im unteren Foyer des Altkönig-Stiftes befindet, bieten wir ein umfassendes Sortiment an Lebensmitteln und Waren für den täglichen Bedarf an. So lockt schon morgens der Duft frisch gebackener Brötchen die ersten Kunden in unseren Kleinen Markt.

Zum Leistungsangebot unseres Altkönig-Stiftes zählt auch eine kleine in Eigenregie geführte Poststelle mit täglichen Öffnungszeiten.

Das Schwimmbad und die Sauna sind ebenfalls zentral gelegen und zählen mit dem Kosmetikstudio und der Fußpflege zu den Wellnessangeboten des Altkönig-Stiftes. Eine Kegelbahn befindet sich unterhalb des Café/Restaurants. Die täglich wechselnden Gruppengymnastikangebote finden überwiegend im großzügig und ansprechend ausgestatteten Gymnastikraum unseres Hauses Passau statt.

Kooperationspartner

Seit vielen Jahren arbeiten wir vertrauensvoll und eng mit externen Kooperationspartnern zusammen. Dazu gehören die Praxis für Physiotherapie mit angeschlossenem Reha-Bereich, die chemische Reinigung und die Unternehmen für die Gartenpflege und die Unterhaltsreinigung. Sie runden das umfassende Leistungsangebot ab.

Gastronomie – Lassen Sie sich verwöhnen!

Auf der Basis frischer und regionaler Zutaten zaubert unser Küchenteam täglich mehrere abwechslungsreiche Mittagsmenüs, die durch vegetarische Gerichte, Vital-Kost, leichte Vollkost und ein natriumarmes Menü unserer Diätküche ergänzt werden. Selbstverständlich werden bei der Speisenzubereitung auch eventuelle Unverträglichkeiten und individuelle Bedürfnisse berücksichtigt.

Im monatlichen Entgelt ist das Angebot unseres Mittagsmenüs bereits enthalten. Unsere Bewohnerinnen und Bewohner schätzen sehr, das Mittagsmenü ganz nach Belieben und ohne Voranmeldung aus unserem umfangreichen Speiseangebot auswählen zu können und dabei weder an eine feste Essenzeit noch an einen festen Platz gebunden zu sein.

Den Tag starten Sie wahlweise mit einem à la carte Frühstück in unserem Speisesaal. Am Abend erwartet Sie ein reichhaltiges Abendbuffet in unserem Café/Restaurant. Beide Angebote stehen Ihnen wahlweise zur Verfügung und bieten eine große Auswahl an frischen, regionalen Produkten, die keine Wünsche offenlassen.

In unserem öffentlichen Café/Restaurant erwartet Sie ein gemütliches Ambiente und eine gepflegte herzliche Gastlichkeit. Die Räumlichkeiten in unserem Café/Restaurant bieten Ihnen auch den perfekten Rahmen für ein Treffen mit Ihren Gästen, für Familienfeiern oder für andere feierliche Anlässe. Bei der Planung berät Sie das Team rund um unseren Küchenchef und unsere Mitarbeitenden des Serviceteams gerne.

Im Sommer lockt unsere Außenterrasse mit erfrischenden Getränken und einer attraktiven Eiskarte.

Unsere Konditoren stellen in der hauseigenen Konditorei aus den besten Zutaten und Rohstoffen täglich eine Vielzahl von Kuchen und Torten her, die sich weit über die Grenzen Kronbergs hinaus besonderer Beliebtheit erfreuen.

Für den kleinen Hunger bieten wir im Café/ Restaurant ab 18.00 Uhr kleine Köstlichkeiten an. Täglich wird die kleine Abendkarte von unseren Küchenchefs durch zwei wechselnde Abendmenüs ergänzt.

Auch unsere saisonalen und kulinarischen Veranstaltungen erfreuen sich immer wieder reger Teilnahme.

Genießen Sie Kuchen und Torten aus unserer hauseigenen Konditorei

Kultur, Veranstaltungen und Reisen

Wenn Sie sich für den Einzug in unser Altkönig-Stift entscheiden, erwartet Sie eine Vielzahl an interessanten, abwechslungsreichen und anregenden Kultur- und Freizeitangeboten: Klavierabende, klassische Konzerte und Jazzkonzerte mit namhaften Interpreten und Ensembles, Vorträge, Lesungen mit bekannten Autoren und Schauspielern, dazu regelmäßig wechselnde niveauvolle Kunstausstellungen.

Unsere engen und langjährigen Verbindungen mit wichtigen und angesehenen kulturellen Organisationen im Hochtaunuskreis und in der Rhein-Main-Region tragen ganz wesentlich zu dem niveauvollen Veranstaltungsprogramm bei. Nicht zuletzt wegen seines sehr aufmerksamen und interessierten Publikums und des großen zur Verfügung stehenden Festsaals werden auch Musikwettbewerbe zur Förderung junger musikalischer Talente in unserem Altkönig-Stift ausgetragen.

In den stets sehr gut besuchten Preisträgerkonzerten präsentieren sich die ausgezeichneten jungen Nachwuchstalente mit oft bemerkenswerten Leistungen.

Beliebt bei unseren Bewohnern sind auch unsere saisonalen und traditionellen Feste, zu denen sich das Küchenteam jedes Mal ganz besondere kulinarische Köstlichkeiten einfallen lässt und kredenzt.

Für alle reisefreudigen Bewohnerinnen und Bewohner organisieren wir regelmäßig stattfindende halb- oder ganztägige Ausflugsfahrten und zweimal jährlich eine vier- bis fünftägige Städtereise innerhalb Deutschlands sowie eine sechs- bis siebentägige Flugreise innerhalb Europas. Hierbei erwartet die Mitreisenden nicht nur ein ansprechendes Viersterne-Hotel, sondern auch ein abwechslungsreiches Programm vor Ort. Begleitet werden unsere Reisen von einem Mitarbeiterteam des Altkönig-Stiftes.

Freuen Sie sich auf ein anregendes Kultur- und Freizeitangebot

Sport- und Freizeitaktivitäten

Unser Seniorenwohnstift bietet Ihnen eine große Auswahl an gesundheitsfördernden Angeboten. Zahlreiche Gymnastikkurse, Yoga, Tanzen und Aquafitness im stiftseigenen Schwimmbad erfreuen sich außerordentlicher Beliebtheit bei unseren Bewohnerinnen und Bewohnern.

Ein besonderes Merkmal unseres Altkönig-Stiftes sind die zahlreichen Angebote „von Bewohnern für Bewohner". Hierzu gehören verschiedene Sprachkurse, Vorlese- und Singkreise, Wander- und Kegelgruppen und viele weitere Initiativen, die sich immer über „Nachwuchs" und Verstärkung freuen.

Alle Aktivitäten tragen entscheidend zur Erhaltung der Mobilität und Gesundheit bei, die in der Gruppe meist doppelt so viel Freude bereiten.

Beim gemeinsamen Hobby und beim Austausch mit Gleichgesinnten ergeben sich viele Gelegenheiten, Kontakte zu knüpfen und Freundschaften zu schließen.

Sport und gemeinsame Unternehmungen halten Sie fit und mobil

Medizinische und therapeutische Angebote

Seit den ersten Pionierjahren unseres Seniorenwohnstiftes befindet sich in unserem Haus Berlin eine Gemeinschaftspraxis für Allgemeinmedizin und innere Medizin. Eine Zahnarztpraxis für die zahnmedizinische Versorgung bietet einen umfassenden Service, der von der Prophylaxe über Schmerz- und Funktionsdiagnostik, Endodontie, Parodontologie bis hin zum Zahnersatz reicht.

Verschiedene Fachärzte kommen regelmäßig in unser Altkönig-Stift, um in eigens dafür zur Verfügung gestellten Behandlungsräumen fachärztliche Sprechstunden und Behandlungen durchzuführen. Dadurch werden unseren Bewohnerinnen und Bewohnern beschwerliche Anfahrtswege und Wartezeiten außerhalb unseres Stiftes erspart. Eine Praxis für Psychotherapie ergänzt seit kurzem das vielfältige Angebot.

Behandlungszeiten von verschiedenen Therapeuten und eine Praxis für Physiotherapie mit angegliedertem und fachlich begleitetem Reha-Sportbereich runden unser Leistungsspektrum ab.

Unabhängig von all diesen medizinischen Angeboten besteht für die Bewohnerinnen und Bewohner selbstverständlich freie Arzt- und Therapeutenwahl.

Das Gedächtnistraining „Runder Tisch", auf der Ebene 0 im unteren Foyer, erfreut sich seit vielen Jahren guter Nachfrage und ist aus dem Leistungsangebot des Altkönig-Stiftes nicht mehr wegzudenken.

Alles unter einem Dach –
das finden Sie im Altkönig-Stift

In mehreren Gruppen für Bewohnerinnen und Bewohner wird regelmäßig durch Spiele und anregende Gedächtnisübungen das Konzentrationsvermögen und die geistige Leistungsfähigkeit der Teilnehmenden trainiert.

Wer gerne handwerkliche Fähigkeiten und kreative Ideen entdecken oder ausleben möchte, dem bietet unser modernes Werkzentrum unter fachkundiger Leitung ein vielseitiges Angebot mit den jeweils erforderlichen Materialien. Von Handarbeiten, Seidenmalerei, Peddigrohrflechten, Malen bis hin zum Werken mit Holz, Arbeiten mit Speckstein oder Töpfern – in den regelmäßig stattfindenden Schnupperkursen wird jeder seine (neue) Leidenschaft finden. Im Werkzentrum gibt es auch eine kleine Werkstatt für Hobbyhandwerkerinnen und -handwerker und eine Küche, die zum gemeinsamen Kochen und Backen einlädt.

Professionelle Betreuung und Pflege

Unser besonderer Personalschlüssel ermöglicht eine fachlich versierte und zugewandte Betreuung und Pflege unserer Bewohnerinnen und Bewohner. Dabei achtet unser Mitarbeiterteam einfühlsam auf Nähe und Distanz, Aktivität und Ruhe. Nicht zuletzt aus diesem Grunde finden die Betreuungs-, Pflege- und Serviceleistungen unserer aufmerksamen und engagierten Mitarbeiterinnen und Mitarbeiter bei unseren Bewohnern hohe Anerkennung. Auch im Falle eines umfassenden Betreuungs- und Pflegebedarfs bleibt es unser Ziel, die Selbstständigkeit unserer Bewohner soweit als möglich zu erhalten oder wiederherzustellen. Aufgrund der für den ambulanten und stationären Bereich mit den Kostenträgern vereinbarten Versorgungsverträge wird ein Teil der Pflegekosten jeweils von den Pflegekassen übernommen. Die Bezuschussung ist abhängig vom jeweiligen Pflegegrad des Bewohners.

Persönlicher Alltagsservice

Die Mitarbeiterinnen und Mitarbeiter des Persönlichen Alltagsservice stehen Bewohnerinnen und Bewohnern unserer Wohnhäuser Aachen, Berlin, Coburg und Dresden unterstützend, dabei jedoch unaufdringlich zur Seite.

Sie stellen sich auf die individuellen Bedürfnisse unserer Bewohnerinnen und Bewohner ein. Auf Wunsch begleitet der Persönliche Alltagsservice Sie bei Spaziergängen, Ausflügen und zu Veranstaltungen oder erledigt gemeinsam mit Ihnen Einkäufe innerhalb und außerhalb des Altkönig-Stiftes.

Wer noch mehr Freiräume zur eigenen Freizeitgestaltung gewinnen oder sich einfach nur entlasten möchte, kann das Mitarbeiterteam des Persönlichen Alltagsservice auch mit der Erledigung haushaltsnaher Dienstleistungen beauftragen. Er bietet einen Wäsche- und Bügelservice an, hilft bei Aufräumarbeiten in der Wohnung und erledigt haushaltsnahe Tätigkeiten. Auch die Begleitung zu außerhäusigen Arztbesuchen können Sie hier buchen.

Betreuung in gewohnter Umgebung

Fachkundige Pflege und Begleitung in den Wohnungen der Bewohner – diese Aufgabe erfüllen rund um die Uhr unsere Mitarbeiterinnen und Mitarbeiter des hauseigenen Ambulanten Betreuungs- und Pflegedienstes.

Bereits beim Einleben in unserem Altkönig-Stift stehen die engagierten Mitarbeiterinnen und Mitarbeiter Ihnen als erste Ansprechpartner in unseren Wohnhäusern Aachen, Berlin, Coburg und Dresden zur Seite. Sie erledigen kleine Handgriffe, kümmern sich um alle erforderlichen Schritte im vorübergehenden Krankheitsfalle und leisten behandlungspflegerische Maßnahmen bis hin zur andauernden Betreuung und pflegerischen Unterstützung, um das Leben unserer Bewohnerinnen und Bewohner in den eigenen vier Wänden zu erleichtern.

Kompetente Betreuung und Pflege in den eigenen vier Wänden

Stationäre Pflege

In unseren beiden Pflegehäusern namens Erfurt und Passau bieten wir eine umfassende und fachkundige Betreuung und Pflege unserer Bewohnerinnen und Bewohner in modernem, ansprechendem Ambiente an. Dabei legen wir Wert auf ausreichend Zeit für Zuwendung, persönliche Ansprache, einen respektvollen Umgang und eine dem aktuellen Stand der Wissenschaft entsprechende kompetente Begleitung unserer Bewohnerinnen und Bewohner.

Alle Einzelzimmer sind ansprechend eingerichtet und lassen aufgrund ihrer großzügigen Bauweise dennoch Raum für eine persönliche Gestaltung.

Darüber hinaus stehen in den Pflegehäusern sechs Kurzzeitpflegeplätze zur Verfügung, die unsere Bewohnerinnen und Bewohner der Wohnhäuser Aachen, Berlin, Coburg und Dresden beispielsweise zur Regeneration nach einem Krankenhausaufenthalt oder bei vorübergehender Pflegebedürftigkeit in Anspruch nehmen können.

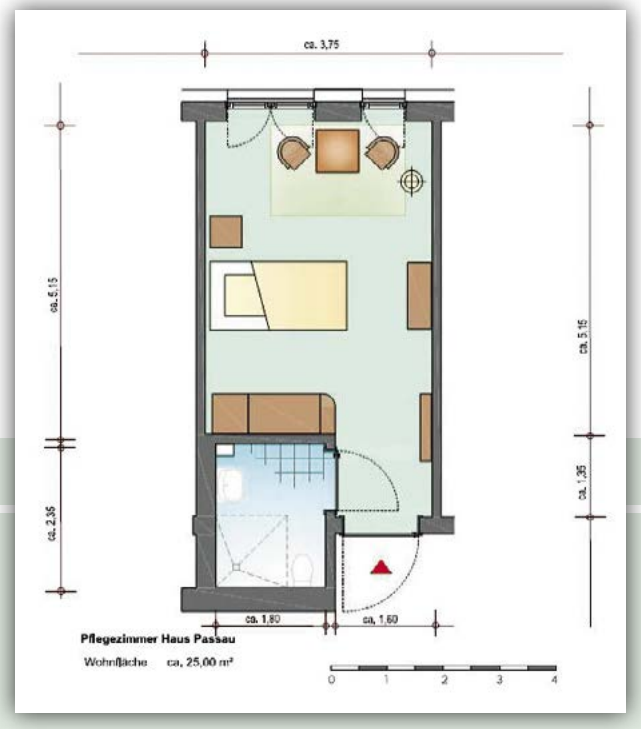

Qualitätsmanagement

Die Sicherstellung der hohen Qualität im Altkönig-Stift ist uns ein ganz besonderes Anliegen, denn Ihre Zufriedenheit mit den Angeboten und Leistungen unseres Altkönig-Stiftes steht für uns an oberster Stelle. Qualitätsmanagement bedeutet für uns, diese Zufriedenheit nicht nur zu erhalten, sondern immer wieder neue Qualitätsmerkmale zu setzen.

Unsere eigenen und eine ganze Reihe gesetzlich vorgegebener Qualitätsstandards werden regelmäßig überprüft, qualitätsrelevante Prozesse und Strukturen von uns stetig optimiert. Zu den qualitätssichernden Maßnahmen zählen beispielsweise

- Beschwerde- und Verbesserungsmanagement
- Risikomanagement
- Umfassendes Fort- und Weiterbildungsprogramm für die Mitarbeiterinnen und Mitarbeiter
- Betriebliches Gesundheitsmanagement
- Qualitäts- und Teambesprechungen
- Einbeziehung unserer Bewohnerinnen und Bewohner sowie unserer Mitarbeitenden in qualitätsrelevante Themen durch entsprechende Umfragen
- Regelmäßige Berichterstattung der Bewohnerinnen und Bewohner über aktuelle Entwicklungen im Altkönig-Stift
- Einhaltung des Datenschutzes

Die regelmäßig erfolgten Qualitätsprüfungen durch die Krankenkassen, die Heimaufsicht und andere Aufsichtsbehörden konnten stets mit erfreulichen Ergebnissen abgeschlossen werden.

Ihre Zufriedenheit hat für uns höchste Priorität

Persönliche Beratung

Gerne beraten wir Sie ausführlich in einem persönlichen Gespräch. Lassen Sie bei einer anschließenden Führung durch die Räumlichkeiten das besondere und gepflegte Ambiente des Altkönig-Stiftes auf sich wirken.

Unser Team des Büros für Vermietung & Beratung freut sich auf Ihren Besuch!

Probewohnen

Machen Sie die „Probe aufs Exempel" und erleben Sie erholsame Tage mitten im Taunus. Für Ihren Aufenthalt stehen Ihnen unsere gemütlichen und modernen Gästezimmer zur Verfügung.

Im Übernachtungspreis ist die kostenlose Benutzung der meisten Gemeinschaftseinrichtungen enthalten und Sie sind herzlich eingeladen, an unseren vielfältigen Aktivitäten und Veranstaltungen teilzunehmen. Genießen Sie dabei auch unser kulinarisches Angebot und den ungezwungenen Kontakt mit unseren Bewohnerinnen und Bewohnern.

Unsere Gästezimmer stehen natürlich auch den Besuchern und Angehörigen unserer Bewohnerinnen und Bewohner zur Verfügung.

So erreichen Sie uns

Mit dem Auto

Von Norden (Kassel)/Süden (Darmstadt)/Osten (Würzburg/Offenbach)

A5 bis Bad Homburger Kreuz, weiter auf der A661 Richtung Bad Homburg, Oberursel, anschließend auf der B455 Richtung Kronberg, Ausfahrt Kronberg Stadtmitte/Waldschwimmbad. Nach der Unterführung auf die B455 links Richtung Bad Homburg und dann erste Ausfahrt rechts Altkönig-Stift. Nach ca. 1 km biegen Sie links in den Dreihausweg – Parkmöglichkeiten finden Sie auf dem großen Parkplatz am Ende des Dreihausweges. Der Haupteingang des Altkönig-Stiftes befindet sich auf der linken Seite der Feldbergstraße.

Von Norden (Köln/Limburg)

A3 bis Niedernhausen, dann auf die B455 über Königstein Richtung Kronberg/Oberursel, Ausfahrt Altkönig-Stift. Nach ca. 1 km biegen Sie links in den Dreihausweg – Parkmöglichkeiten finden Sie auf dem großen Parkplatz am Ende des Dreihausweges. Der Haupteingang des Altkönig-Stiftes befindet sich auf der linken Seite der Feldbergstraße.

Von Osten (Würzburg/Offenbach)

A3 bis Frankfurter Kreuz, dann auf die A5 Richtung Kassel und weiter siehe Beschreibung von Süden (Darmstadt).

Von Westen (Wiesbaden/Mainz)

A66 bis Ausfahrt Eschborn/Kronberg/Schwalbach, weiter auf der Sossenheimer Straße und dann links auf die L3005 Richtung Kronberg/Niederhöchstadt/Schwalbach. Folgen Sie dann der Beschilderung Richtung Oberhöchstadt und anschließend Richtung Altkönig-Stift.

Mit öffentlichen Verkehrsmitteln

Mit der S-Bahn (S4) bis Kronberg Bahnhof und anschließend mit dem Bus 71 oder Bus 73 bis zur Endhaltestelle Altkönig-Stift.

Wir freuen uns auf Ihren Besuch

Lageplan Altkönig-Stift

Aachen – Dresden Wohnhäuser Altkönig-Stift
Erfurt + Passau Pflegehäuser Altkönig-Stift

Impressum

Altkönig-Stift eG
Feldbergstraße 13–15
61476 Kronberg im Taunus

Telefon + 49 (0) 6173 / 310
Telefax + 49 (0) 6173 / 64 09 54
E-Mail info@altkoenig-stift.de
Internet www.altkoenig-stift.de

Vorstand: Tatyana Kleinschmidt, Boris Quasigroch
Aufsichtsratsvorsitzender: Rudolf Herfurth

Eingetragen beim Amtsgericht Königstein GenR 114

Layout/Gestaltung/Druck:
Druck- und Verlagshaus Zarbock GmbH & Co. KG
Frankfurt am Main

Fotografie:
© Altkönig-Stift eG, Kronberg im Taunus;
BOSS-Photo J. Boss Henrichsen, Bad Soden
© sander.hofricher architekten GmbH, Ludwigshafen;
Fotograf Markus Bachmann, Foto: Seite 22 oben links
© mojolo; www.fotolia.de, Seite 7
© Sabine Naumann / bilderstoeckchen / lenslife;
www.fotolia.de, Seite 12
© Coloures-pic; www.fotolia.de, Seite 23
© Martin Joppen Photographie, Seite 13 oben

Stand: 2023